

ข้อมูลสถิติจำนวนผู้รับบำนาญ/ทายาทโดยธรรมของบำนาญ ข้าราชการครูและบุคลากรทางการศึกษา ขอรับเงิน/ขอใช้บริการ ประจำปีงบประมาณ พ.ศ.2563

ตั้งแต่เดือนตุลาคม 2562 ถึงเดือนมิถุนายน 2563

สำนักงานเขตพื้นที่การศึกษามัธยมศึกษา เขต 9

ลำดับที่	รายการ	จำนวนผู้ขอรับเงิน/ใช้บริการ (คน)									
		ต.ค.2562	พ.ย.2562	ธ.ค.2562	ม.ค.2563	ก.พ.2563	มี.ค.2563	เม.ย.2563	พ.ค.2563	มิ.ย.2563	รวม
1	บำเหน็จดำรงชีพ	4	5	2	8	7	0	0	8	5	39
2	บำเหน็จดำรงชีพ กบข.	6	5	1	7	6	0	0	11	4	40
3	บำเหน็จตกทอด	0	1	1	0	0	0	0	1	1	4
4	บำเหน็จตกทอดค้ำประกันผู้รับบำนาญ	1	6	5	1	3	3	3	1	2	25
5	บำเหน็จตกทอดค้ำประกันลูกจ้าง	0	0	0	0	1	0	0	0	0	1
6	บำเหน็จตกทอดผู้รับบำเหน็จรายเดือน	0	0	2	0	0	0	1	0	0	3
7	บำเหน็จตกทอดสมาชิก กบข.	0	0	0	1	0	0	0	0	0	1
8	บำเหน็จปกติลูกจ้างตาย	0	0	0	0	0	0	0	1	0	1
9	บำเหน็จรายเดือน	0	2	0	0	0	0	0	0	0	2
10	บำเหน็จลูกจ้าง	0	1	0	0	0	0	0	0	0	1
11	บำเหน็จสมาชิก กบข.	0	0	1	0	0	0	0	0	0	1
12	บำนาญปกติ	0	0	9	25	0	0	0	0	0	34
13	บำนาญสมาชิก กบข.	0	0	33	39	1	1	0	0	1	75
14	แสดงเจตนาผู้รับบำเหน็จตกทอด	5	2	0	5	2	3	0	1	2	20
15	แสดงเจตนาผู้รับเงินช่วยเหลือกรณีเสียชีวิต	3	0	0	5	4	3	0	2	2	19
	รวม	19	22	54	91	24	10	4	25	17	266

สถิติการให้บริการผู้ที่มาติดต่อขอเบิกสวัสดิการ

ลำดับที่	รายการ	ตค.62	พย.62	ธค.62	มค.63	กพ.63	มีค.63	เมย.63	พค.63	มิย.63	รวม
1	ค่าการศึกษาบุตร										
	บุคลากรทางการศึกษา	-	5	1	2	2	-	-	-	-	10
	ข้าราชการครู	54	46	90	84	82	48	33	11	18	466
	ข้าราชการบำนาญ	3	3	8	11	7	2	-	1	-	35
	รวม	57	54	99	97	91	50	33	12	18	511
2	ค่ารักษาพยาบาล										
	บุคลากรทางการศึกษา	-	3	3	-	-	3	-	-	2	11
	ข้าราชการครู	96	98	65	91	90	85	33	34	21	613
	ข้าราชการบำนาญ	23	34	27	36	70	33	16	22	14	275
	รวม	119	135	95	127	160	121	49	56	37	899
3	ค่าเช่าบ้าน										
	บุคลากรทางการศึกษา	13	13	14	12	14	14	13	12	14	119
	ข้าราชการครู	19	14	18	17	14	11	13	14	15	135
	รวม	32	27	32	29	28	25	26	26	29	254

■ บุคลากรทางการศึกษา ■ ข้าราชการครู ■ ข้าราชการบำนาญ

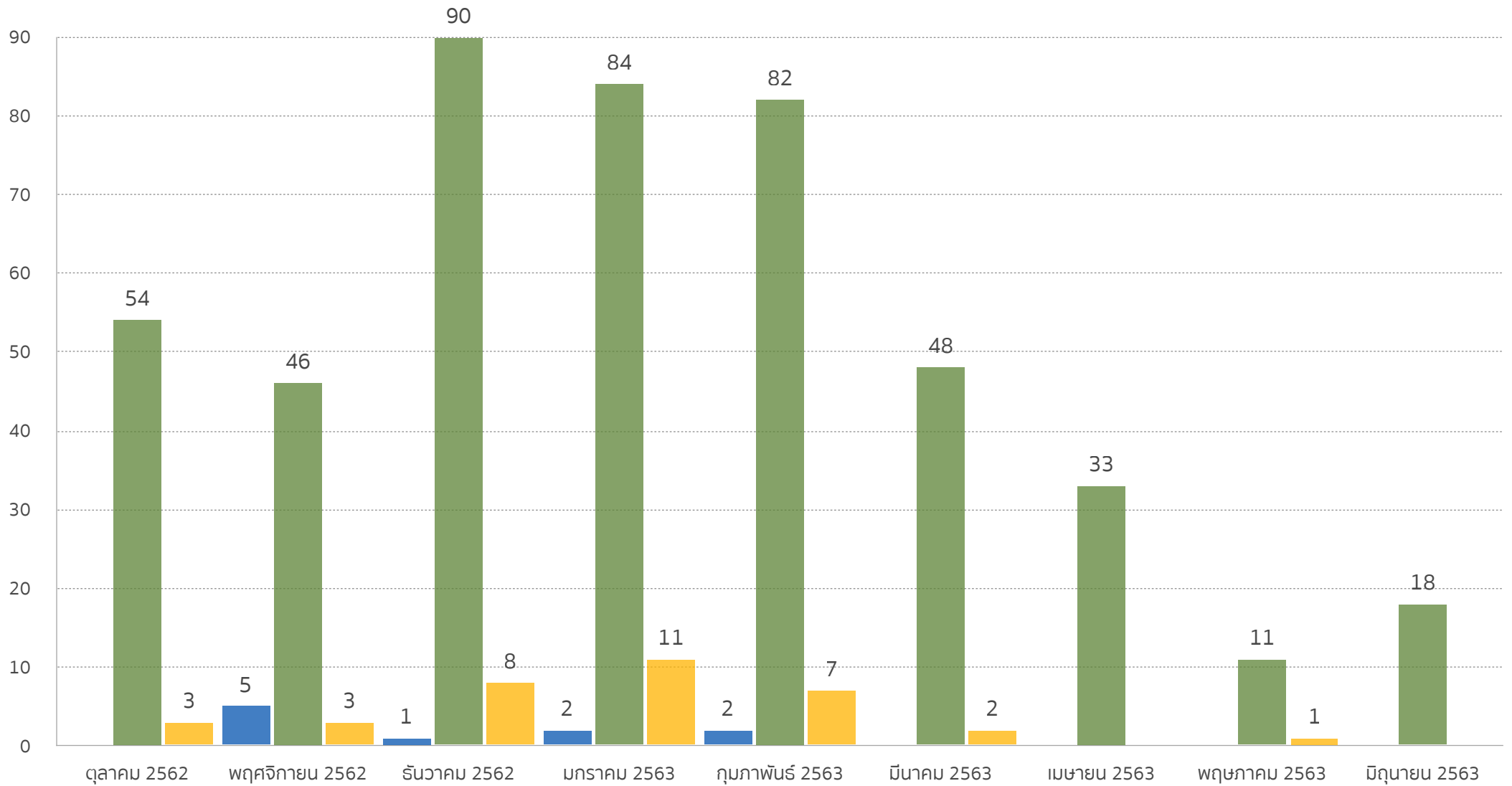

แผนภูมิแสดงสถิติการให้บริการผู้ที่มาติดต่อขอเบิกสวัสดิการ
ค่าการศึกษาบุตร

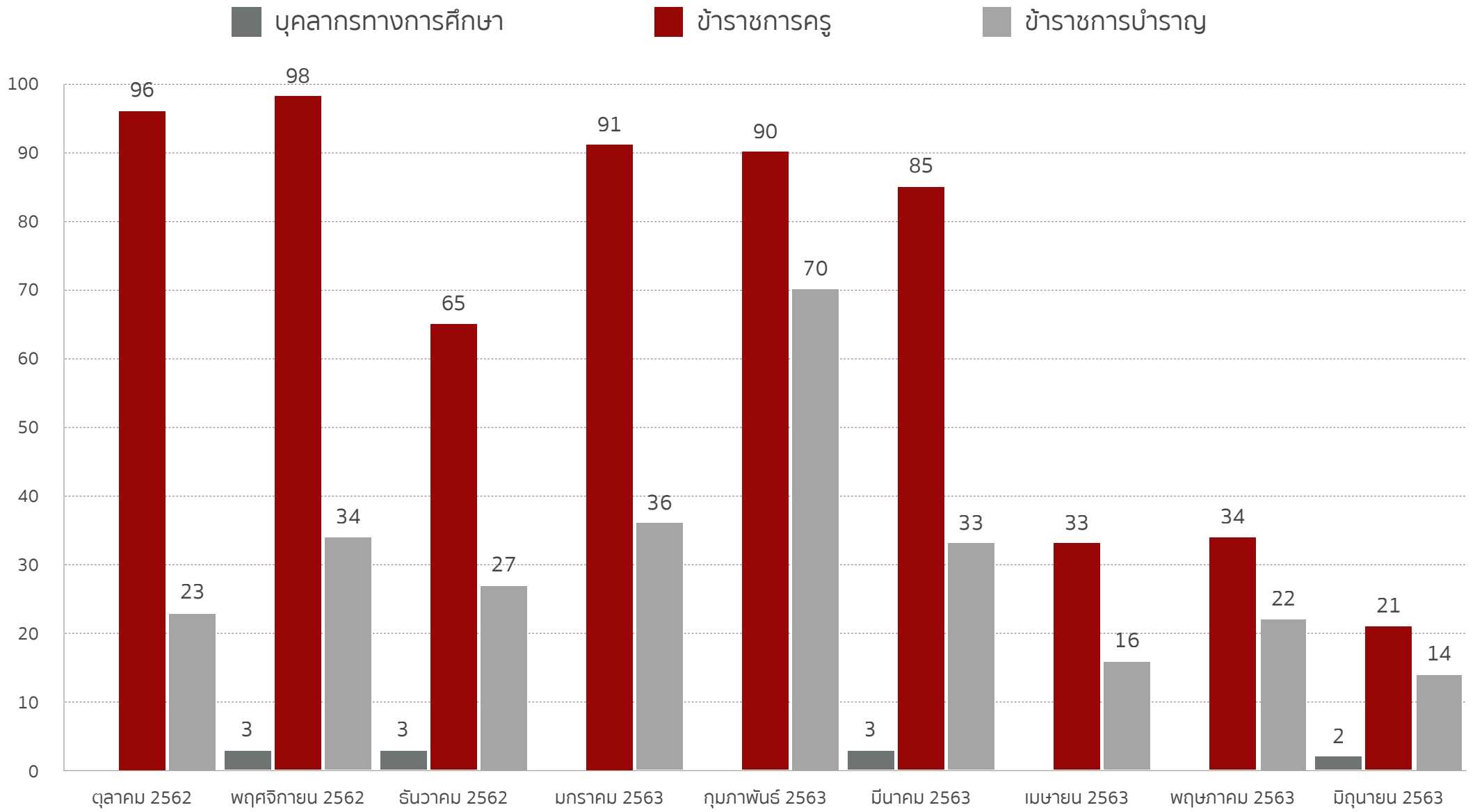

แผนภูมิแสดงสถิติการให้บริการผู้ที่มาติดต่อขอเบิกสวัสดิการ
ค่ารักษาพยาบาล

■ บุคลากรทางการศึกษา ■ ข้าราชการครู

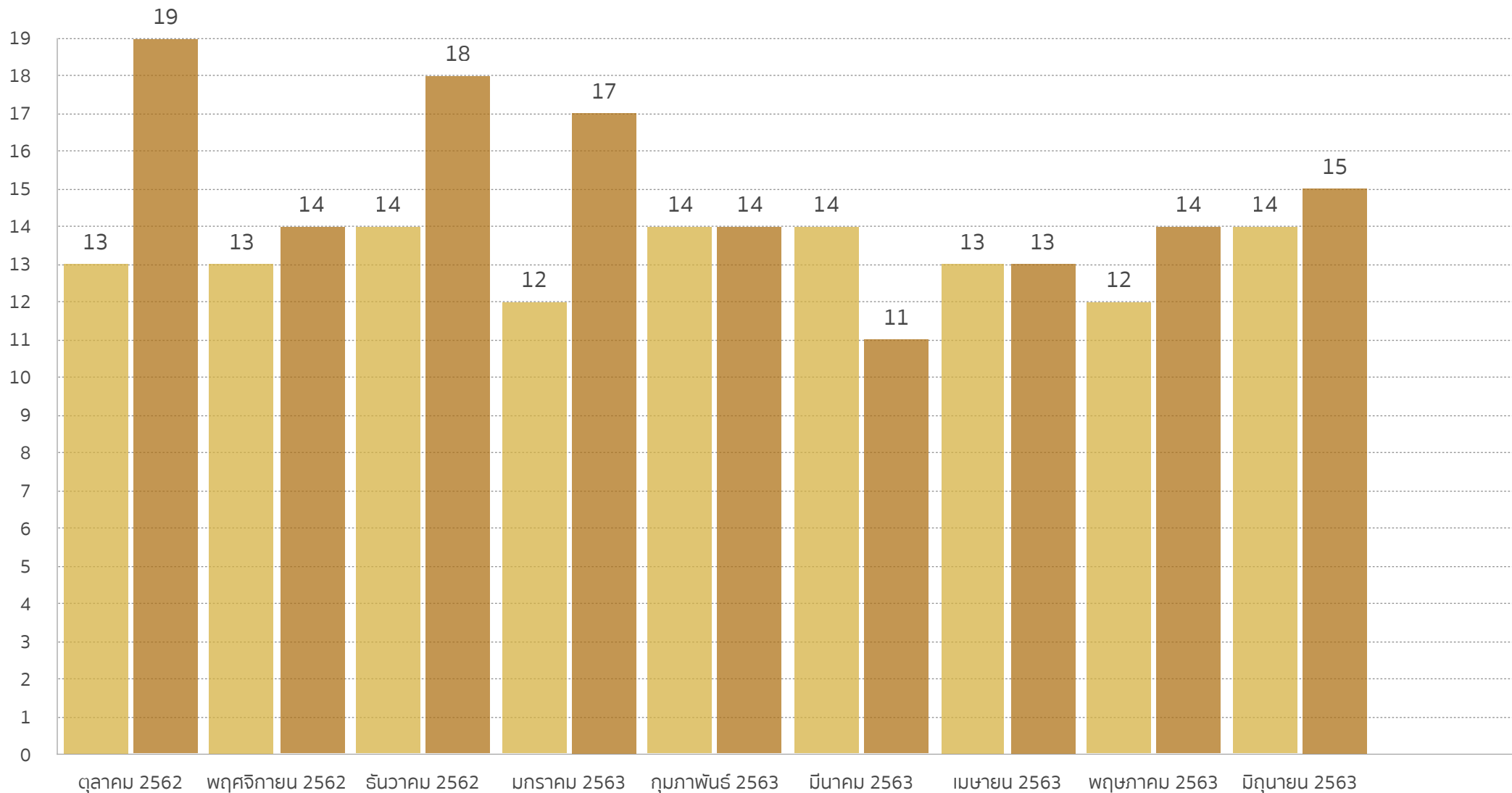

แผนภูมิแสดงสถิติการให้บริการผู้ที่มาติดต่อขอเบิกสวัสดิการ
ค่าเช่าบ้าน